ZMĚNA Č.2 ÚP

KŘTINY

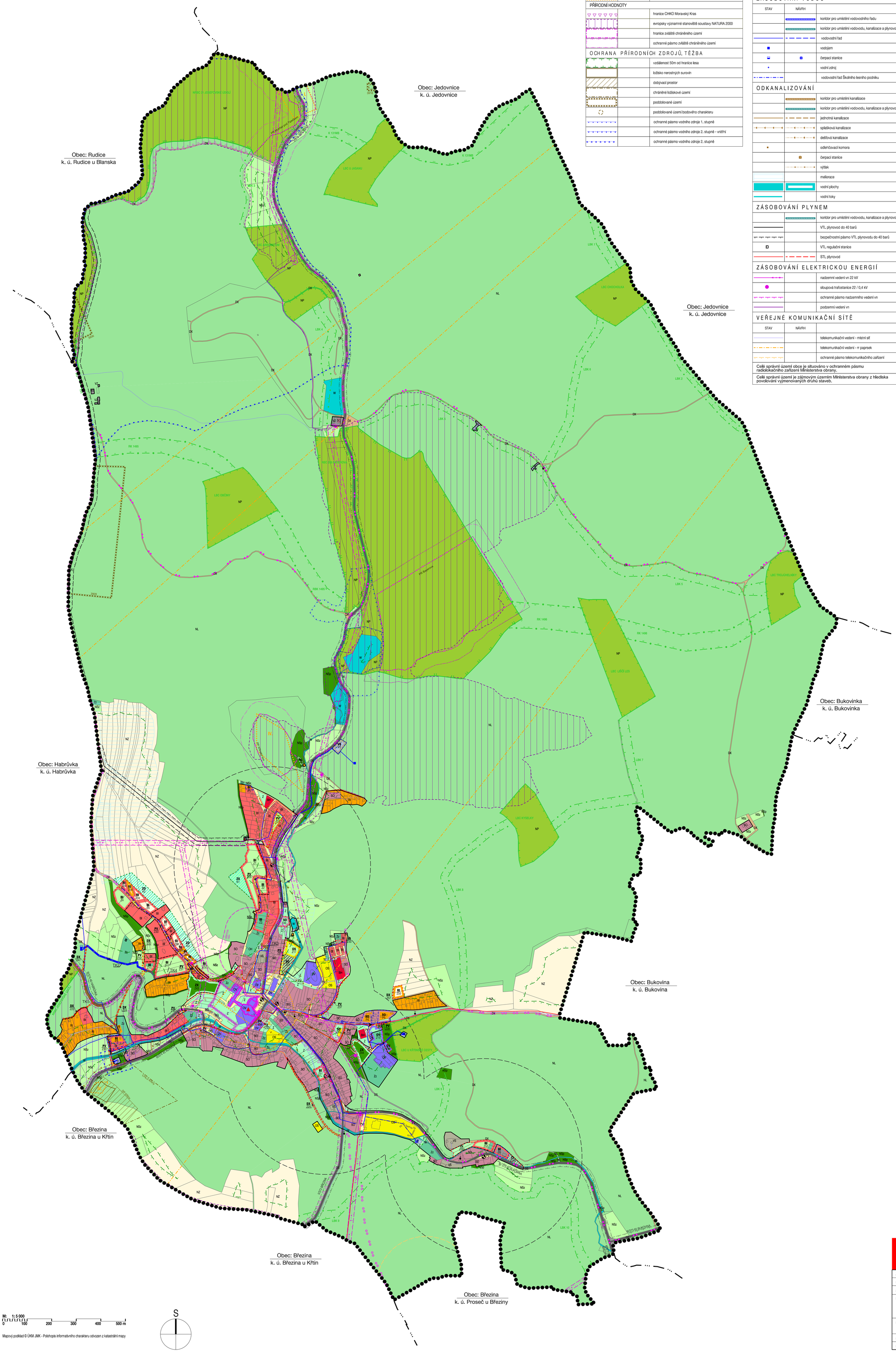

M: 1: 5 000

0 100 200 300 400 500 m

Mapový podklad © ÚKM JMK - Polohopis informativního charakteru odvozen z katastrální mapy

S

L E G E N D A

OCHRANA A ROZVOJ HODNOT ÚZEMÍ

KULTURNÍ HODNOTY	
	Národní kulturní památky - areály
	Národní kulturní památka - kostel Jména Panny Marie, poutní areál. č. rejstříku ÚSKP: (54241 / 7-7781), identifikátor záznamu: 145956
	socha P. Marie - nemovitá památka č. rejstříku ÚSKP: (20037 / 7-485), identifikátor záznamu: 130837
	drobná architektura - křížky, Boží muka
	architektonicky cenná stavba - bývalý pivovar
	dominanty urbanistické struktury
	místa významných výhledů a panoramatických pohledů
I. II. IV.	archeologická lokalita I., II. a IV. stupně
PŘÍRODNÍ HODNOTY	
	hranice CHKO Moravský Kras
	evropsky významné stanoviště soustavy NATURA 2000
	hranice zvláště chráněného území
	ochranné pásmo zvláště chráněného území

OCHRANA PŘÍRODNÍCH ZDROJŮ, TĚŽBA

	vzdálenost 50m od hranice lesa
	ložisko nerostných surovin
	dobývací prostor
	chráněné ložiskové území
	poddolované území
	poddolované území bodového charakteru
	ochranné pásmo vodního zdroje 1. stupně
	ochranné pásmo vodního zdroje 2. stupně - vnitřní
	ochranné pásmo vodního zdroje 2. stupně

KONCEPCE VEŘEJNÉ INFRASTRUKTURY

DOPRAVNÍ INFRASTRUKTURA		
STAV	NÁVRH	
		silnice II. třídy
		silnice III. třídy
		silniční ochranné pásmo
		autobusová zastávka
		izochrona dostupnosti
		cyklotrasy

ZÁSOBOVÁNÍ VODOU		
STAV	NÁVRH	
		koridor pro umístění vodovodního řadu
		koridor pro umístění vodovodu, kanalizace a plynovodu
		vodovodní řad
		vodojem
		čerpací stanice
		vodní zdroj
		vodovodní řad Školního lesního podniku

ODKANALIZOVÁNÍ		
		koridor pro umístění kanalizace
		koridor pro umístění vodovodu, kanalizace a plynovodu
		jednotná kanalizace
		splašková kanalizace
		dešťová kanalizace
		odlehčovací komora
		čerpací stanice
		výtlak
		meliorace
		vodní plochy
		vodní toky

ZÁSOBOVÁNÍ PLYNEM		
		koridor pro umístění vodovodu, kanalizace a plynovodu
		VTL plynovod do 40 barů
		bezpečnostní pásmo VTL plynovodu do 40 barů
		VTL regulační stanice
		STL plynovod

ZÁSOBOVÁNÍ ELEKTRICKOU ENERGIÍ		
		nadzemní vedení vn 22 kV
		sloupová trafostanice 22 / 0,4 kV
		ochranné pásmo nadzemního vedení vn
		podzemní vedení vn

VEŘEJNÉ KOMUNIKAČNÍ SÍTĚ		
STAV	NÁVRH	
		telekomunikační vedení - místní síť
		telekomunikační vedení - rr paprsek
		ochranné pásmo telekomunikačního zařízení

Celé správní území obce je situováno v ochranném pásmu radiolokačního zařízení Ministerstva obrany.

Celé správní území je zájmovým územím Ministerstva obrany z hlediska povolování vyjmenovaných druhů staveb.

HRANICE, IDENTIFIKACE PLOCH

	hranice řešeného území obce
	hranice katastrálních území
	parcelní kresba
	hranice zastavěného území
	zastavitelné plochy
	přestavbové plochy
	plochy změn v krajině
Z1, P1, K1	indexy návrhových ploch s rozdílným způsobem využití

URBANISTICKÁ KONCEPCE, KONCEPCE USPOŘÁDÁNÍ KRAJINY

STABILIZOVANÉ PLOCHY	PLOCHY ZMĚN	ÚZEMNÍ REZERVY	hranice ploch s rozdílným způsobem využití
PLOCHY S ROZDÍLNÝM ZPŮSOBEM VYUŽITÍ			
PLOCHY BYDLENÍ			
BH	BH		plochy bydlení - v bytových domech
BI	BI / BH		plochy bydlení - v rodinných domech
PLOCHY REKREACE			
RI	RI		plochy rekreace - rodinné
PLOCHY OBČANSKÉHO VYBAVENÍ			
OV	OV		plochy občanské vybavení - veřejná infrastruktura
OH			plochy občanského vybavení - veřejná pohřebiště
OS	OS		plochy občanského vybavení - tělovýchovná a sportovní zařízení
PLOCHY SMÍŠENÉ			
SO	SO		plochy smíšené - obytné
PLOCHY DOPRAVNÍ INFRASTRUKTURY			
DS			plochy dopravní infrastruktury - silniční doprava
DG	DG		plochy dopravní infrastruktury - garáže a parkoviště
DX	DX		plochy dopravní infrastruktury - účelové komunikace
PLOCHY TECHNICKÉ INFRASTRUKTURY			
TI	TI		plochy technické infrastruktury
PLOCHY VÝROBY A SKLADOVÁNÍ			
VZ			plochy výroby a skladování - zemědělská výroba
PLOCHY SMÍŠENÉ VÝROBNÍ			
VS	VS		plochy smíšené výrobní
PLOCHY VEŘEJNÝCH PROSTRANSTVÍ			
PV	PV		plochy veřejných prostranství
PLOCHY SÍDELNÍ ZELENĚ (V ZASTAVĚNÉM ÚZEMÍ)			
Z	Z		plochy sídelní zeleně
	ZX		plochy zeleně specifické - lesopark
Zz	Zz		zeleň zahrad - sady, zahrady
PLOCHY VODNÍ A VODOHOSPODÁŘSKÉ			
W			plochy vodní a vodohospodářské
PLOCHY OSTATNÍ ZELENĚ (V NEZASTAVĚNÉM ÚZEMÍ)			
	ZS		plochy zeleně soukromé a vyhražené
	ZO		plochy zeleně ochranné a izolační
PLOCHY ZEMĚDĚLSKÉ			
NZ			plochy zemědělské
PLOCHY LESNÍ			
NL	NL		plochy lesní
PLOCHY PŘÍRODNÍ			
NP			plochy přírodní
PLOCHY SMÍŠENÉ NEZASTAVĚNÉHO ÚZEMÍ			
NSp			plochy smíšené nezastavěného území - přírodní
NSz			plochy smíšené nezastavěného území - zemědělské

ÚZEMNÍ SYSTÉM EKOLOGICKÉ STABILITY

EXISTUJÍCÍ	NEEXISTUJÍCÍ	
NRBC		nadregionální biocentrum
K131MB		nadregionální biokoridor
RBC		regionální biocentrum
RK		regionální biokoridor
LBC		lokální biocentrum
LBK		lokální biokoridor

KOORDINAČNÍ VÝKRES

ZMĚNA Č.2 ÚZEMNÍHO PLÁNU KŘTINY - NÁVRH		www.usbrno.cz USB urbanistické středisko brno
EVIDENČNÍ ČÍSLO :	222 - 001 - 012	
ZHOTOVITEL :	URBANISTICKÉ STŘEDISKO BRNO, SPOL. S. R. O.	
PROJEKTANTI :	ING. ARCH. I. MACHEK ING. ARCH. V. CIZNEROVÁ, MGR. M. NOVOTNÝ ING. P. VESELÝ, MGR. L. BURYŠKOVÁ	
POŘIZOVATEL :	MĚSTSKÝ ÚŘAD BLANSKO STAVEBNÍ ÚŘAD, ODDĚLENÍ ÚZEMNÍHO PLÁNOVÁNÍ A REGIONÁLNÍHO ROZVOJE	II. 1
MĚŘÍTKO :	1: 5 000	
DATUM :	05 / 2023	