ÚZEMNÍ PLÁN
KŘTINY

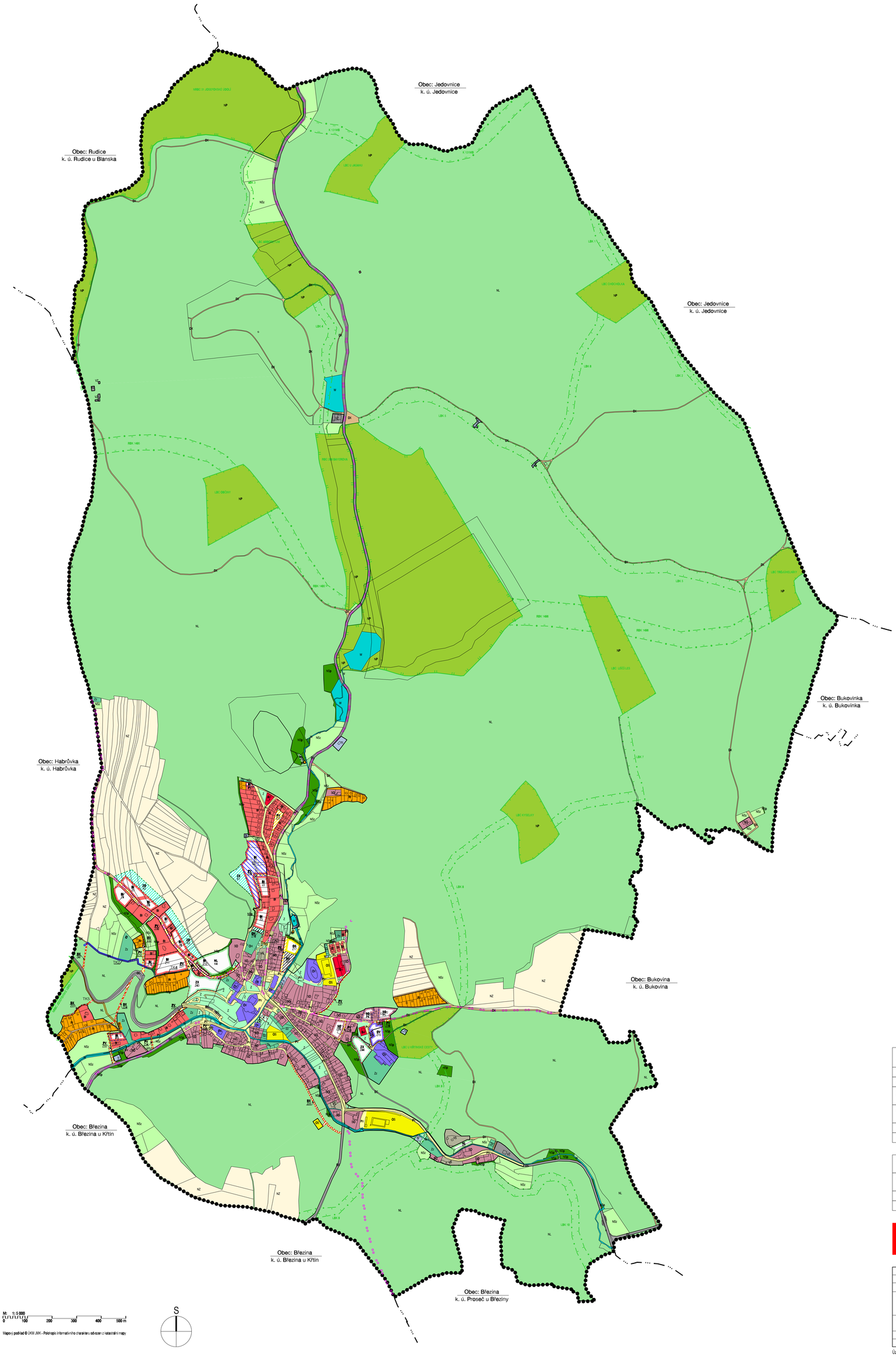

M: 1:5 000
0 100 200 300 400 500 m

Mapový podklad © ÚKM JMK - Polohopis informativního charakteru odvozen z katastrální mapy

S

LEGENDA

HRANICE, IDENTIFIKACE PLOCH

	hranice řešeného území obce
	hranice katastrálních území
	parcelní hranice
	hranice zastavěného území
	zastavitelné plochy
	přestavbové plochy
	plochy změn v krajině
Z1, P1, K1	indexy návrhových ploch s rozdílným způsobem využití

URBANISTICKÁ KONCEPCE, KONCEPCE USPOŘÁDÁNÍ KRAJINY

STABILIZOVANÉ PLOCHY	PLOCHY ZMĚN	ÚZEMNÍ REZERVY	hranice ploch s rozdílným způsobem využití
PLOCHY S ROZDÍLNÝM ZPŮSOBEM VYUŽITÍ			
PLOCHY BYDLENÍ			
BH	BH		plochy bydlení - v bytových domech
BI	BI / RI		plochy bydlení - v rodinných domech
PLOCHY REKREACE			
RI	RI		plochy rekreace - rodinné
PLOCHY OBČANSKÉHO VYBAVENÍ			
OV	OV		plochy občanské vybavení - veřejná infrastruktura
OH	OH		plochy občanského vybavení - veřejná pohřebiště
OS	OS		plochy občanského vybavení - tělovýchovná a sportovní zařízení
PLOCHY SMÍŠENÉ			
SO	SO		plochy smíšené - obytné
PLOCHY DOPRAVNÍ INFRASTRUKTURY			
DS			plochy dopravní infrastruktury - silniční doprava
DG	PG		plochy dopravní infrastruktury - garáže a parkoviště
DK	PK		plochy dopravní infrastruktury - účelové komunikace
PLOCHY TECHNICKÉ INFRASTRUKTURY			
TI	TI		plochy technické infrastruktury
PLOCHY VÝROBY A SKLADOVÁNÍ			
VZ			plochy výroby a skladování - zemědělská výroba
PLOCHY SMÍŠENÉ VÝROBNÍ			
VS			plochy smíšené výrobní
PLOCHY VEŘEJNÝCH PROSTRANSTVÍ			
PV	PV		plochy veřejných prostranství
PLOCHY SÍDELNÍ ZELENĚ (V ZASTAVĚNÉM ÚZEMÍ)			
Z	Z		plochy sídelní zeleně
	ZX		plochy zeleně specifické - lesopark
Zr			zeleň zahrad - sady, zahrady
PLOCHY VODNÍ A VODOHOSPODÁŘSKÉ			
W			plochy vodní a vodohospodářské
PLOCHY OSTATNÍ ZELENĚ (V NEZASTAVĚNÉM ÚZEMÍ)			
	ZS		plochy zeleně soukromé a vyhrazené
	ZO		plochy zeleně ochranné a izolační
PLOCHY ZEMĚDĚLSKÉ			
NZ			plochy zemědělské
PLOCHY LESNÍ			
NL	NL		plochy lesní
PLOCHY PŘÍRODNÍ			
NP			plochy přírodní
PLOCHY SMÍŠENÉ NEZASTAVĚNÉHO ÚZEMÍ			
NSp			plochy smíšené nezastavěného území - přírodní
NSz			plochy smíšené nezastavěného území - zemědělské

ÚZEMNÍ SYSTÉM EKOLOGICKÉ STABILITY

EXISTUJÍCÍ	NEEXISTUJÍCÍ	
NRBC		nadregionální biocentrum
NRBK		nadregionální biokoridor
RBC		regionální biocentrum
RBK		regionální biokoridor
LBC		lokální biocentrum
LBK		lokální biokoridor

KONCEPCE VEŘEJNÉ INFRASTRUKTURY

STAV	NÁVRH	
DOPRAVNÍ INFRASTRUKTURA		
		cyklotrasy
TECHNICKÁ INFRASTRUKTURA		
		koridor - vodovod
		koridor - kanalizace
		společný koridor pro vodovod a kanalizaci
OCHRANA A ROZVOJ HODNOT ÚZEMÍ		
		dominanty urbanistické struktury
		místa významných výhledů a panoramatických pohledů

ZÁZNAM O ÚČINNOSTI

SPRÁVNÍ ORGÁN, KTERÝ ÚP VYDAL:	ZASTUPITELSTVO MĚSTYSKU KŘTINY	
DATUM NABYTÍ ÚČINNOSTI ÚP:		
OPRÁVNĚNÁ ÚŘEDNÍ OSOBA POŘIZOVATELE:	MĚSTSKÝ ÚŘAD BLANSKO STAVEBNÍ ÚŘAD ODDĚLENÍ ÚZEMNÍHO PLÁNOVÁNÍ A REGIONÁLNÍHO ROZVOJE	RAZÍTKO:
PODPIS:		
JMENO A PŘÍJMENÍ:	ING.ARCH JIŘÍ KOUŘIL	
FUNKCE:	VEDOUCÍ ODD. ÚP a RR SÚ MěÚ BLANSKO	

ZHOTOVITEL:	URBANISTICKÉ STŘEDISKO BRNO, SPOL. S. R. O.	RAZÍTKO:
PODPIS:		
JMENO A PŘÍJMENÍ:	ING. ARCH. VANDA CIZNEROVÁ	
FUNKCE:	PROJEKTANT	

HLAVNÍ VÝKRES

ÚZEMNÍ PLÁN KŘTINY		USB urbanistické středisko brno
EVIDENČNÍ ČÍSLO :	215 - 001 - 709	
ZHOTOVITEL :	URBANISTICKÉ STŘEDISKO BRNO, SPOL. S. R. O.	
PROJEKTANTI :	ING. ARCH. V. CIZNEROVÁ ING. ARCH. J. MÁLEK, PH.D. MGR. M. NOVOTNÝ ING. P. VESELÝ, ING.ARCHITEKT H. BIRCHOVÁ	
POŘIZOVATEL :	MĚSTSKÝ ÚŘAD BLANSKO STAVEBNÍ ÚŘAD ODDĚLENÍ ÚZEMNÍHO PLÁNOVÁNÍ A REG. ROZVOJE	I. 2
MĚŘÍTKO :	1:5 000	
DATUM :	06 / 2017	

Územní plán Křtiny byl spolufinancován z prostředků Ministerstva pro místní rozvoj.